

## ACT! link voor SnelStart handleiding

Installatie ACT! link voor SnelStart	2
Instellen:	3
Relatiecode:	6
Ordernummer	6
Notitie	7
Ordersjabloon	7
Bedrijven	8
Een volgende administratie selecteren	8
Veld Toewijzing	9
Opties	10
Tab in ACT!	12
Klant	14
Leverancier	14
Importeren	17
Verkopen	17
Controleer producten	18
Order aanmaken	18

## Installatie ACT! link voor SnelStart

Maak eerst een backup van ACT! en SnelStart.

Sluit ACT! en SnelStart af. Start dan het installatieprogramma.

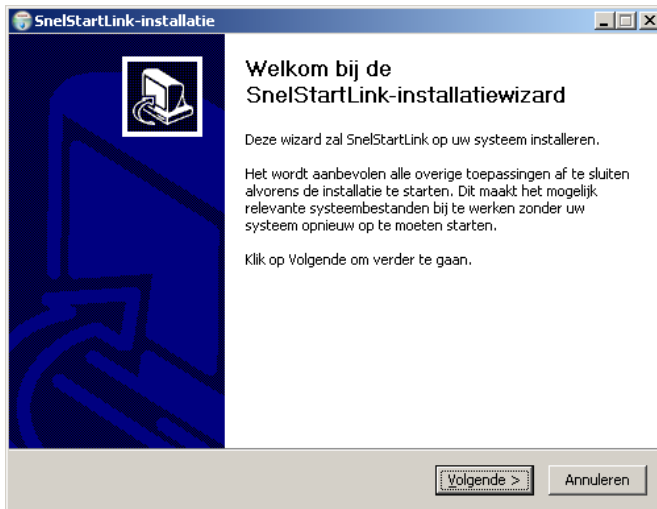

Klik op Volgende.

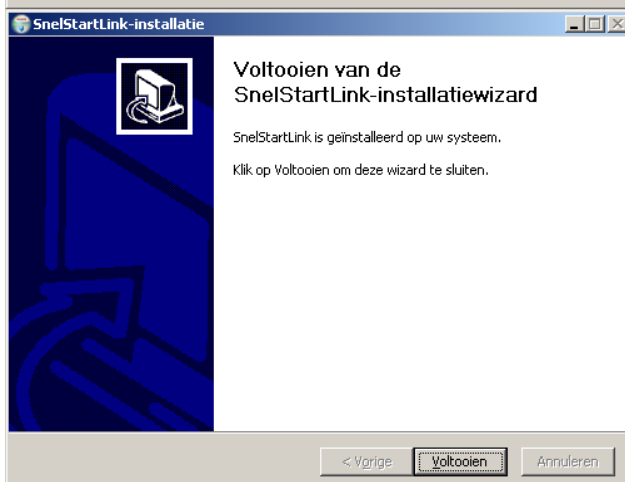
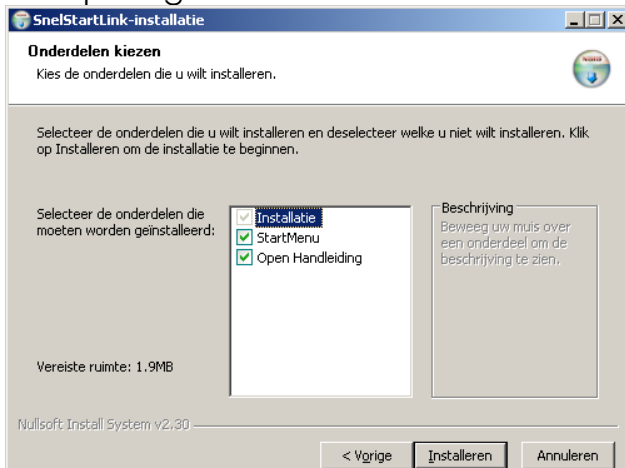

Na de installatie kunt u ACT! opstarten

**Instellen:**

Er is een nieuw tabblad aan de contacten toegevoegd.

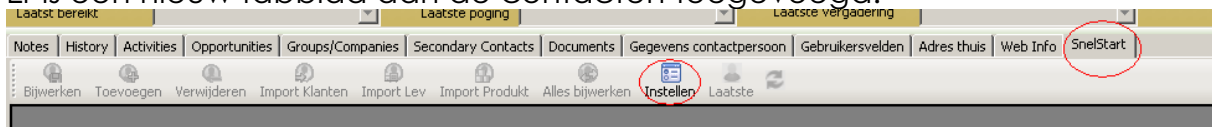

Klik op de knop Instellen om alle instellingen te doen.

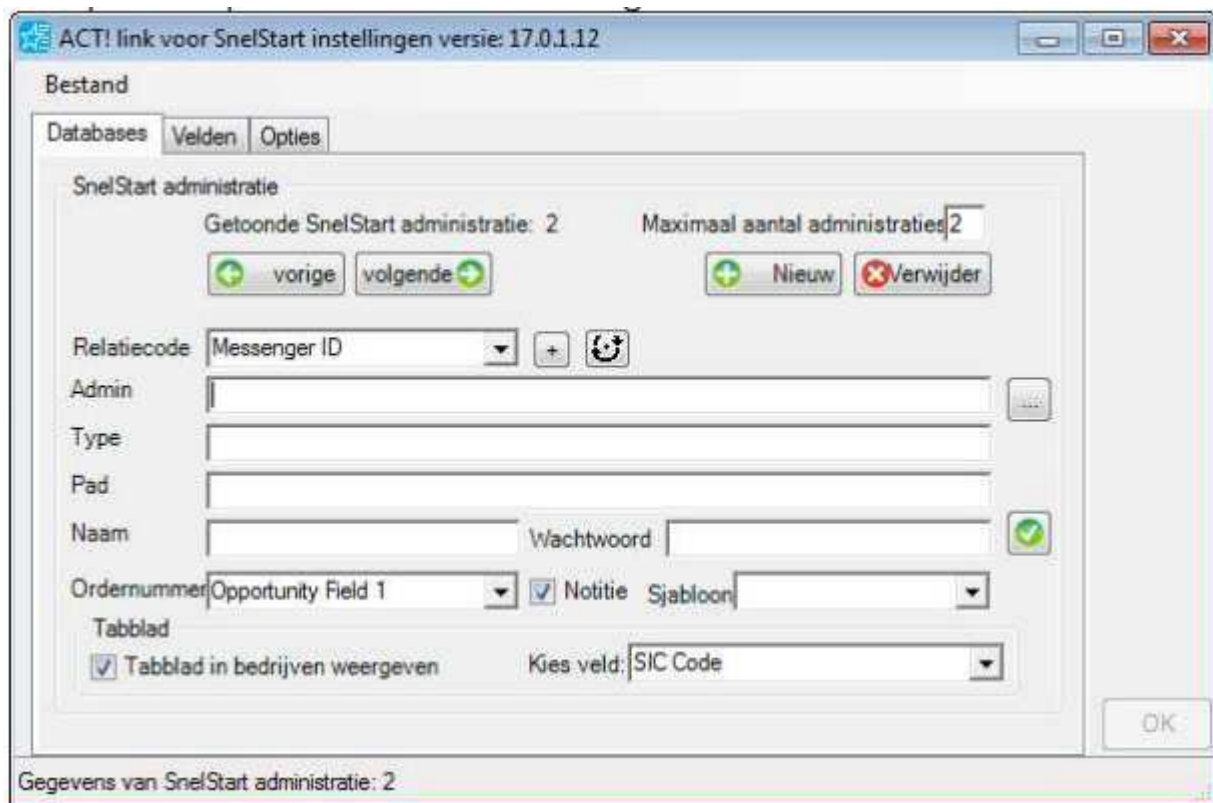

Klik op ... om de SnelStart administratie te kiezen:

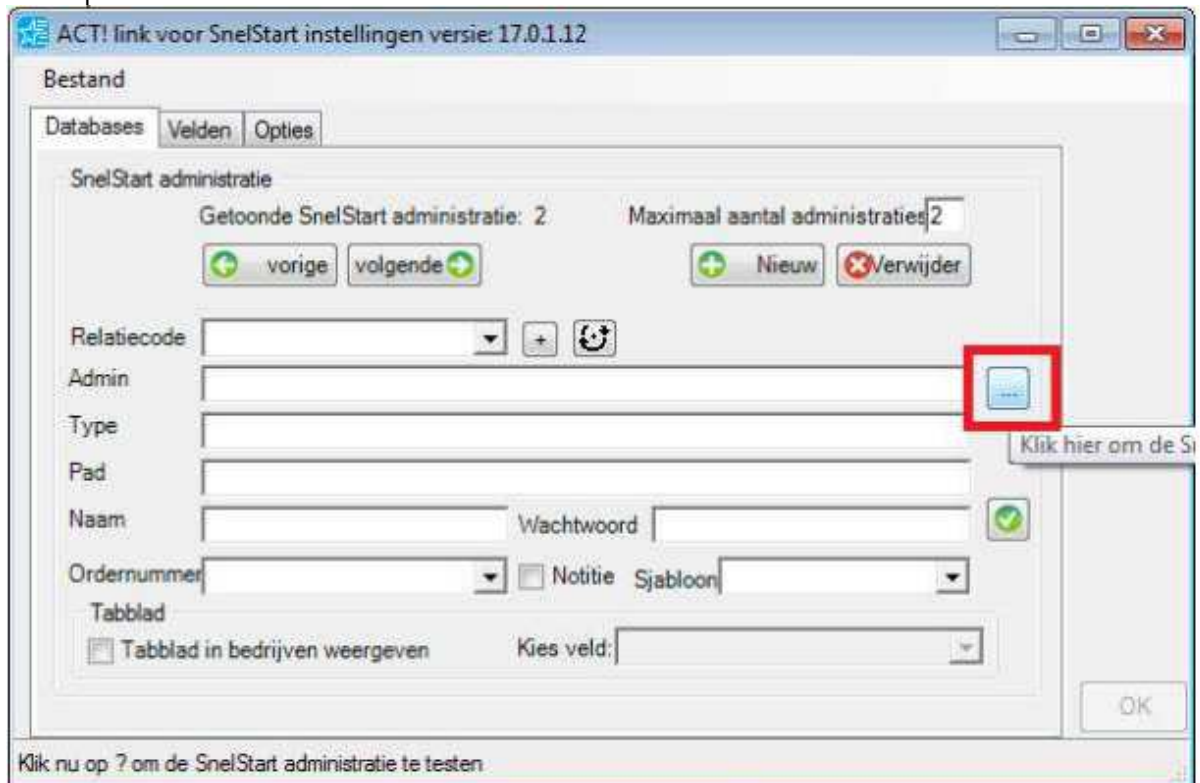

SnelStart12:

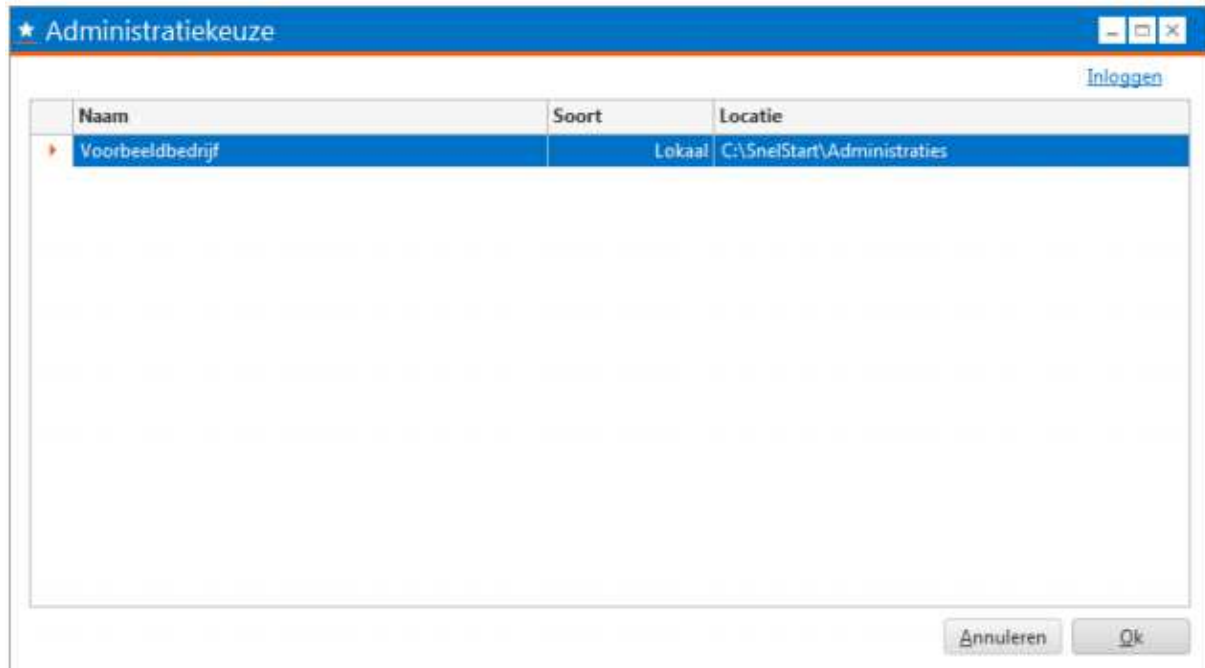

Voor SnelStart 12 vult u bij Naam en Wachtwoord de gegevens in van het SnelStart account. Hier komt het email adres en het wachtwoord waarmee u aanmeldt bij SnelStart.

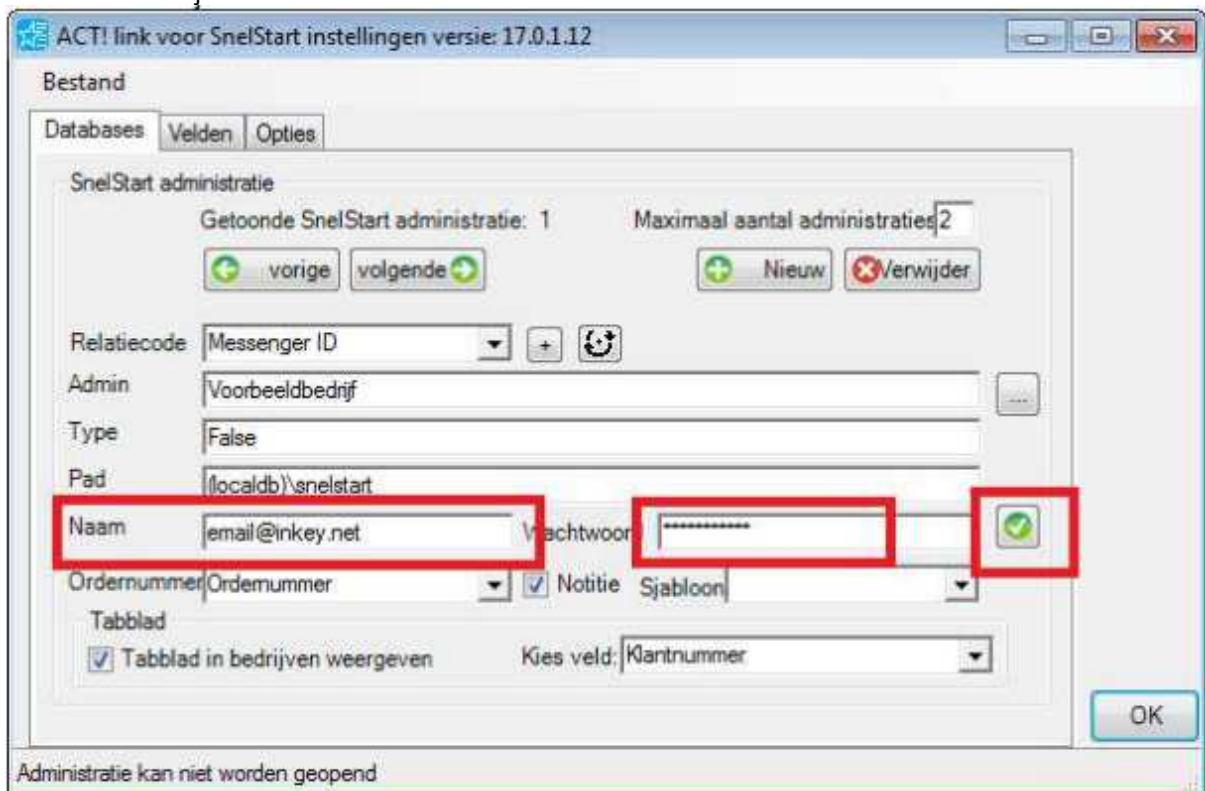

Administratie kan niet worden geopend

Kies de SnelStart Administratie en test deze met behulp van de “✓” knop.

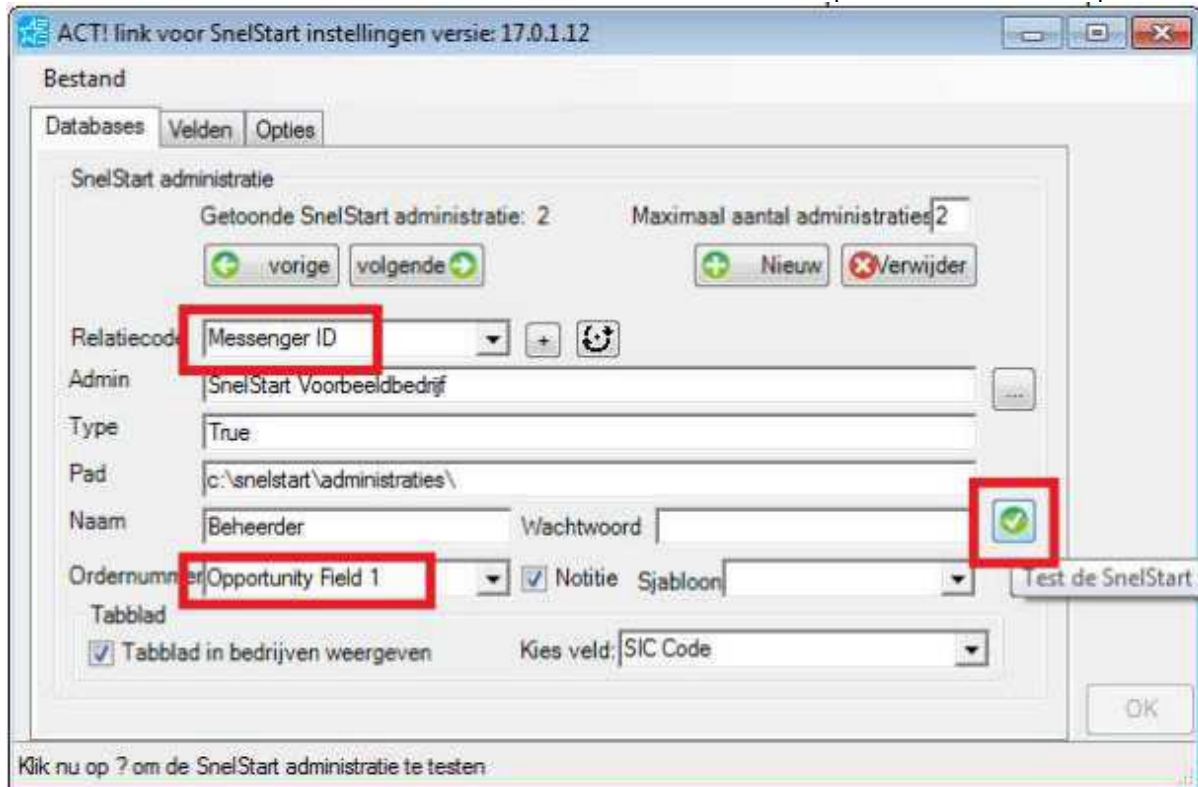

## Relatiecode:

Het veld Relatiecode bepaalt waar de SnelStart relatiecode in ACT! komt. Dit veld is van belang omdat hiermee bepaald wordt welke AC!T relatie aan welke SnelStart administratie is gekoppeld. De knop + achter de relatiecode voegt een nieuw veld toe. Zorg ervoor dat elke gekoppelde SnelStart administratie een eigen relatiecode veld koppeling heeft.

Klik op  om de gegevens op te slaan.

Elke SnelStart administratie kan andere velden hebben voor het relatiecode en het ordernummer.

## Ordernummer:

Het veld Ordernummer wordt gebruikt om het order nummer weg te schrijven in ACT! Het is nu mogelijk om vanuit ACT! verkopen orders aan te maken in SnelStart. Het ordernummer wordt dan weggeschreven in het veld wat hier wordt gekozen voor deze administratie.

## Notitie:

Als Notitie aan staat wordt voor elke nieuwe order die in SnelStart wordt aangemaakt, een notitie in ACT! toegevoegd met de details van deze order. Wij adviseren deze optie aan te laten staan.

## Ordersjabloon:

Zodra een order wordt aangemaakt vanuit de ACT! verkoop in de SnelStart administratie, is hiervoor een SnelStart Ordersjabloon nodig.

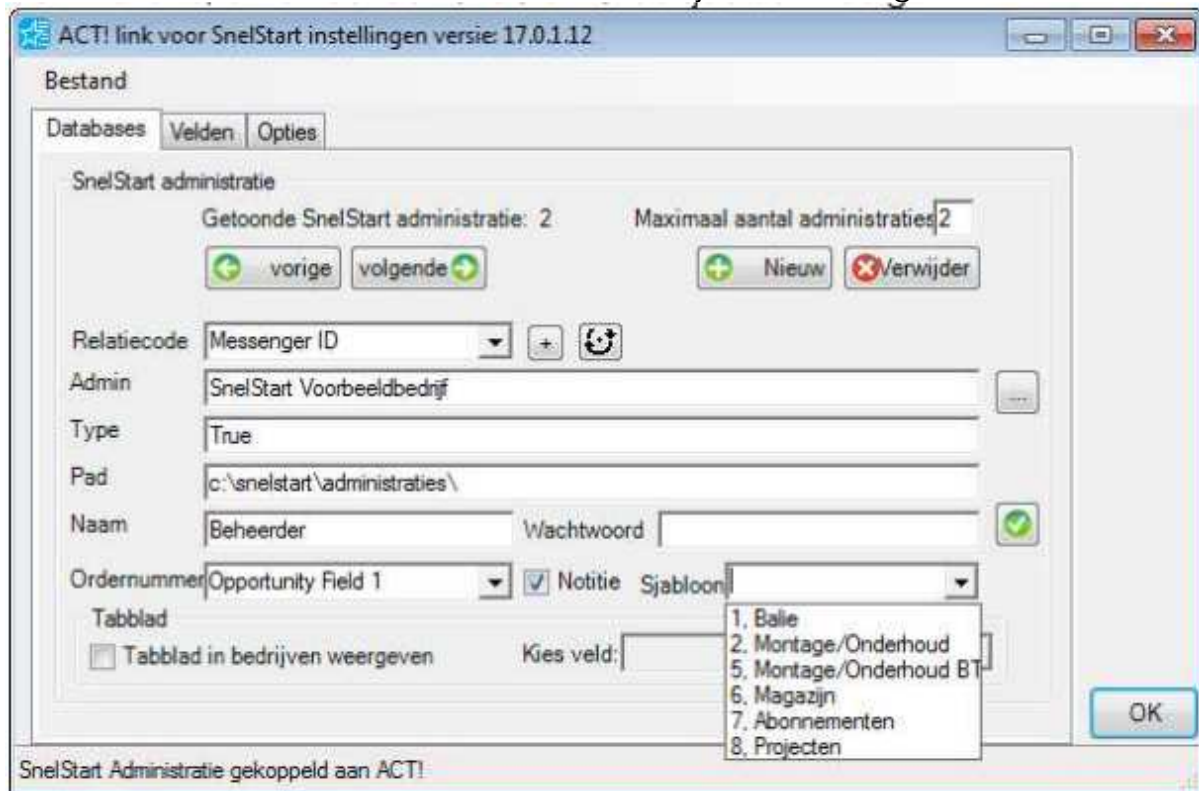

Indien u in dit scherm geen keuzelijst ziet, maak dan eerst een ordersjabloon aan in SnelStart. Dit doet u door in SnelStart te kiezen voor Administratie – Instellingen - Verkoopsjablonen(opmaak) en sla deze op. Daarna verschijnt uw verkoop sjabloon in de keuzelijst. Zonder een verkoopsjabloon kunt u geen orders aanmaken in SnelStart.

## Bedrijven

Het vinkje Tabblad in Bedrijven weergeven zorgt ervoor dat u de financiële gegevens kunt zien in de bedrijfsweergave.

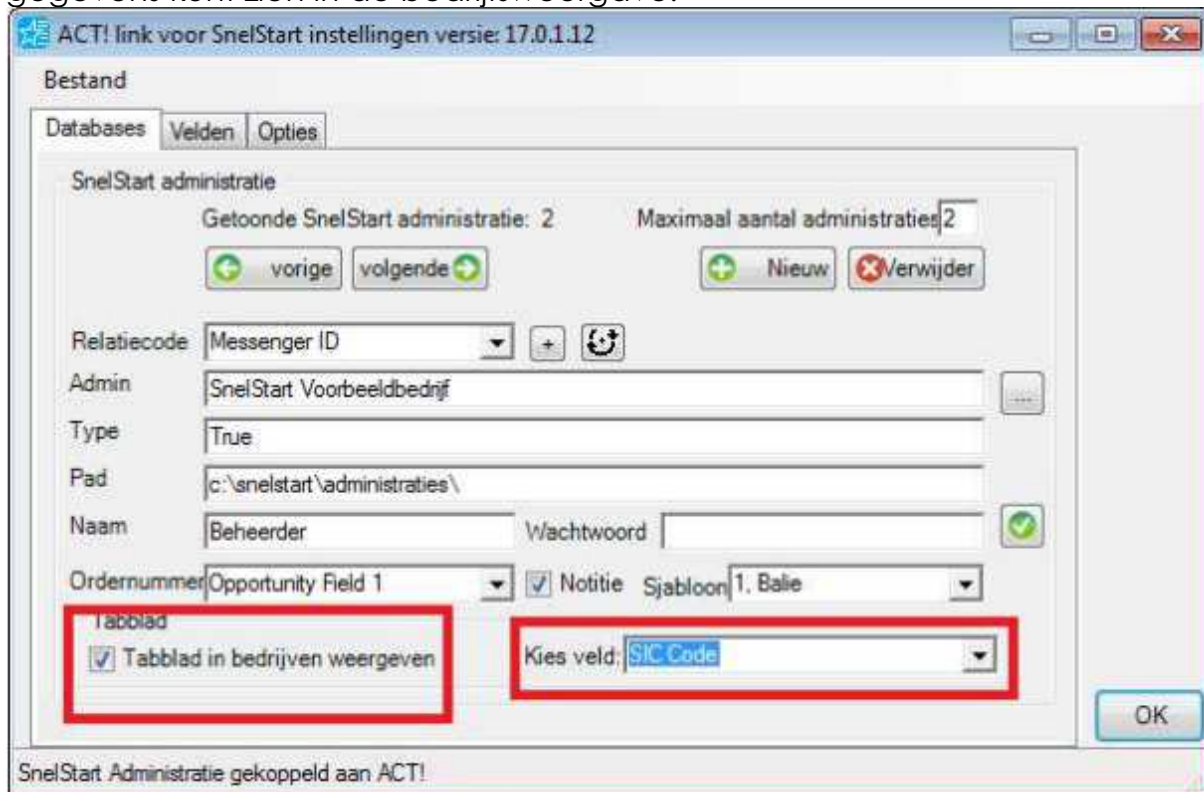

Zodra een contactpersoon is gekoppeld aan het bedrijf ziet u alle administraties waaraan deze contactpersoon is gekoppeld.

Een volgende administratie selecteren:

Klik op de knop Nieuw om een nieuwe SnelStart administratie te selecteren voor de koppeling. Hiermee is het mogelijk om meerdere SnelStart administraties te koppelen aan deze Act! database. Zet het maximaal aantal administraties op 2 als u niet meer dan 1 administratie gebruikt. Wijs alle velden toe.

Wijs alle velden toe.

## Veld Toewijzing

Het is mogelijk om velden te laten aanmaken door de ACT! link XL voor SnelStart. Klik hiervoor op de knop met + om een veld aan te maken. Hiervoor wordt de database geblokkeerd en moeten alle gebruikers uit ACT! Letop dat alle velden toegewezen worden door een keuze te maken uit de veldenlijst. Laat geen van deze velden leeg.

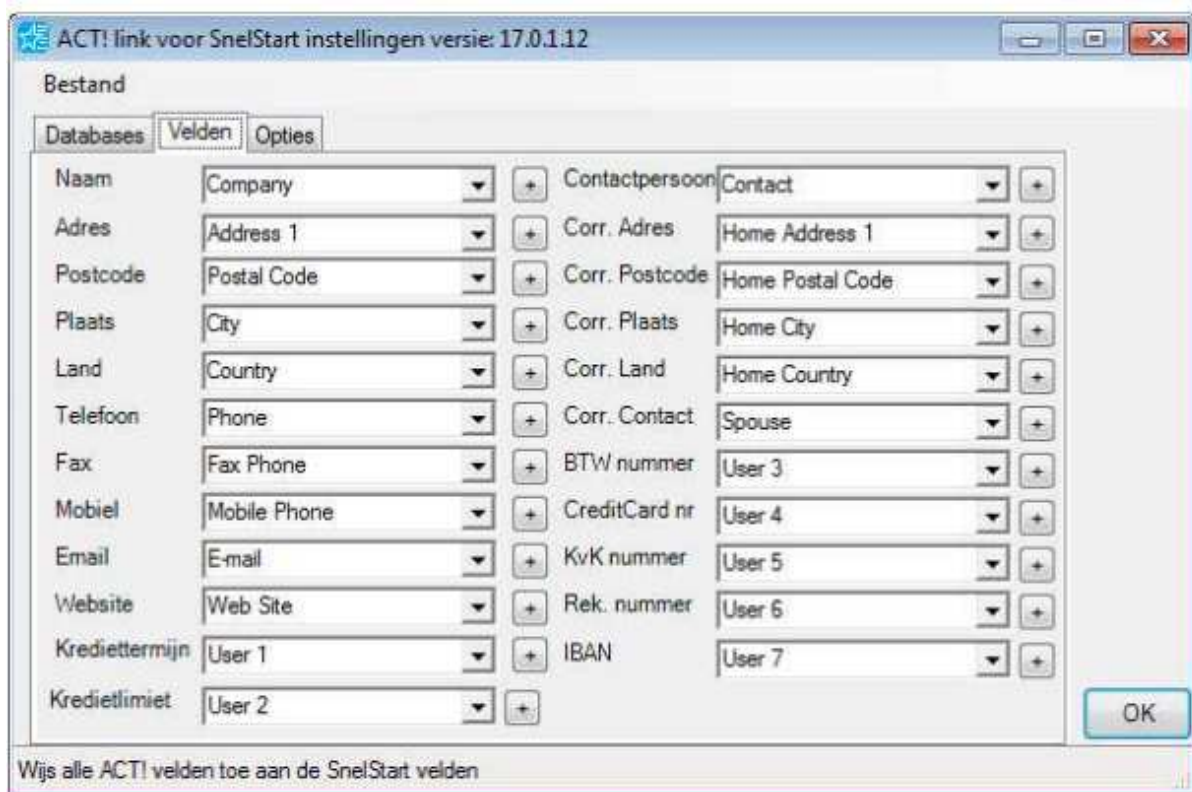

## Opties

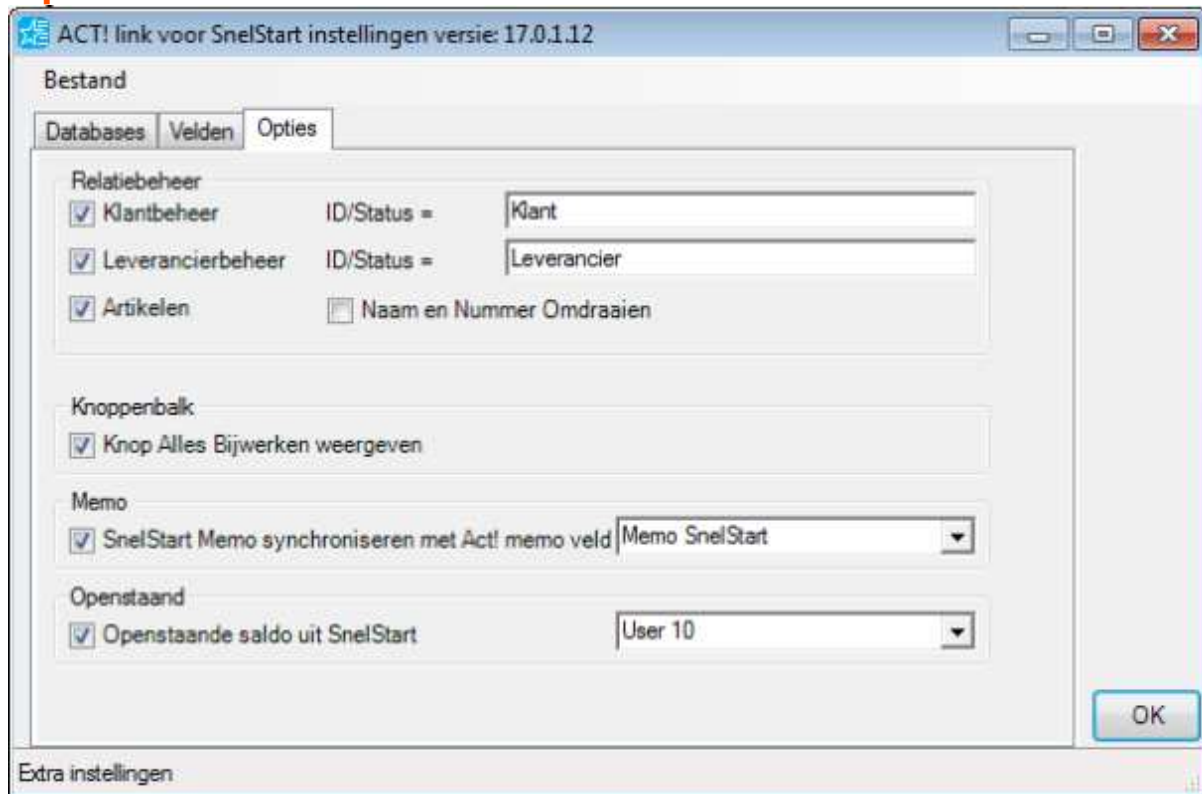

Om de status van de relatietype te bepalen wordt het veld ID/Status gebruikt. Een relatie kan meerdere waarden bevatten. Als een relatie zowel klant is als leverancier moet u 2 kaarten in Act! aanmaken, aangezien er gebruik gemaakt wordt van hetzelfde veld voor relatienummer. Deze wordt gebruikt voor klantnummer en leveranciersnummer.

De optie voor "Knop Alles Bijwerken weergeven" bepaalt of u de knop aan of uit wilt zetten.

## Artikelen:

Het vinkje voor Artikelen aanzetten betekent dat de artikelen uit SnelStart naar Act! worden geïmporteerd. Deze worden meegenomen als op de knop "Alles Bijwerken" wordt gedrukt. De artikelen in SnelStart moeten een unieke artikelcode hebben. In Act! moet de naam van het product uniek zijn. Als uw artikelnamen in SnelStart niet uniek zijn kunt u het vinkje aanzetten om naam en code om te keren. Dit

## AUTOMATISERING

www.inkey.net houdt in dat in de artikelen lijst van Act! bij Naam de productcode komt te staan en bij Code de productomschrijving. Nieuwe producten worden toegevoegd als deze nog niet in Act! staan. Voor bestaande producten wordt alleen de inkoop en verkoopprijs bijgewerkt. Producten die in Act! staan en Niet in SnelStart worden niet in SnelStart aangemaakt! Beheer daarom uw productenlijst in SnelStart. U kunt de Act! productenlijst zien bij Verkopen – Productlijst Beheren.

## Alles Bijwerken

De optie voor "Knop Alles Bijwerken weergeven" bepaalt of u de knop aan of uit wilt zetten.

## Tab in ACT!

Nadat de instellingen gedaan zijn, kunt u met de ACT! link XL voor SnelStart gaan werken.

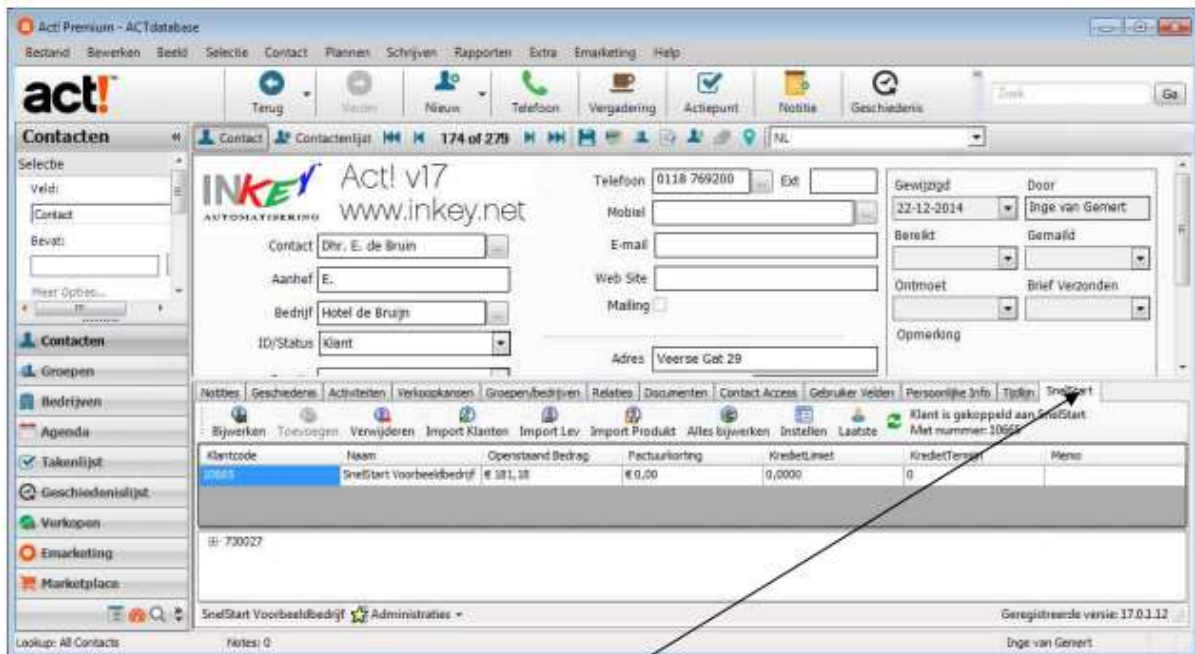

Het tabblad met de SnelStart gegevens.

Klantcode	Naam	Openstaand Bedrag	Factuurkorting	Kredietlimiet	KredietTermijn	Memo
19957	BV	€ 0,00	€ 0,00	0,0000	0	dit is in SnelStart ingevuld, de klantmemo
19957	BV2	€ 0,00	€ 0,00	0,0000	0	
11	test	€ 0,00	€ 0,00	0,0000	0	
6	Mijn Bedrijf	€ 0,00	€ 0,00	0,0000	0	
4	Mijn admin	€ 0,00	€ 0,00	0,0000	0	
19985	SnelStart v	€ 0,00	€ 0,00	0,0000	0	

<ul style="list-style-type: none"> <li>✓ Mijn Bedrijfsadministratie4</li> <li>✓ Mijn administratie</li> <li>✓ SnelStart Voorbeeldbedrijf</li> <li>✓ SnelStart Voorbeeldbedrijf KOPIE</li> </ul>
---

In dit tab zijn verschillende knoppen.

**Bijwerken:** Om de huidige relatie in SnelStart bij te werken

Hierbij worden alle gekoppelde administraties bijgewerkt.

**Toevoegen:** De huidige relatie aanmaken in SnelStart, letop het veld ID/Status invullen

**Verwijderen:** Verwijdert de koppeling met de huidige administratie.

**Import Klant:** Importeer alle SnelStart klanten in ACT!

**Import Lev.:** Importeer alle SnelStart Leveranciers in ACT!

**AUTOMATISERING**

Postbus 354  
6800 AJ Arnhem

Telefoon: 026 4461865

Web: [www.inkey.net](http://www.inkey.net)

Email: [info@inkey.net](mailto:info@inkey.net)

Artikel Import: Alle artikelen uit SnelStart in de artikellijst van ACT!  
importeren

Alles bijwerken: Alle gekoppelde klanten, leveranciers en artikelen  
bijwerken

Instellen: Naar het Instellingen scherm.

Laatste: Gaat naar het laatst aangemaakte contact

Vernieuw: Het scherm en de gegevens verversen

Postbus 354  
6800 AJ Arnhem  
Telefoon: 026 4461865  
Web: www.inkey.net  
Email: info@inkey.net

## Klant:

## Leverancier:

Bij het bladeren door de contacten zal het tab steeds de gegevens bijwerken

## Een nieuwe koppeling maken

Klik eerst op de gewenste administratie:

Stel eerst het veld ID/Status in als Klant en sla de contactpersoon op.

Kies dan de administratie waaraan u deze wilt koppelen:

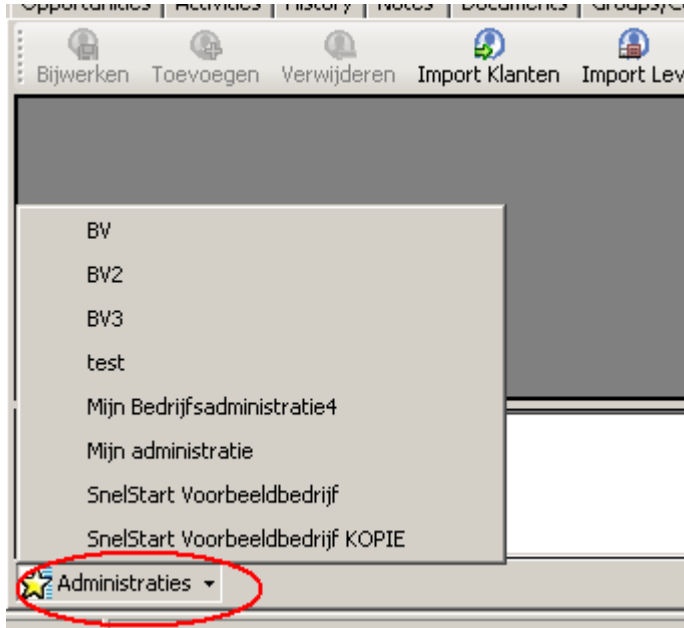

In dit voorbeeld is BV3 gekozen:

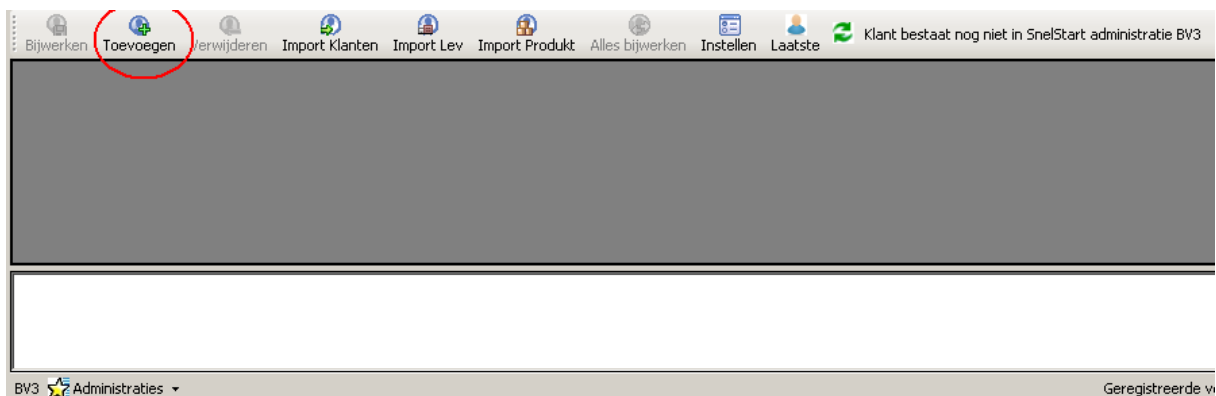

Klik nu op de knop Toevoegen.

aan te laten maken.

Als u op Ja klikt, wordt er een lijst weergegeven met klanten uit SnelStart die nog niet aan ACT! gekoppeld zijn. Als u op Nee klikt, wordt het nieuwe

Kies Nee om een nieuw relatienummer

volgende relatienummer uit SnelStart opgehaald en weggeschreven in ACT!.  
Alle gegevens tussen beide systemen worden bijgewerkt.

Er wordt nu een nieuwe relatie in SnelStart aangemaakt en het volgende nummer wordt in ACT! weggeschreven in het veld voor deze administratie.  
BV3 is gekoppeld aan de ACT! contactpersoon.

Klantcode	Naam	Openstaand Bedrag	Factuurkorting	KredietLimiet	KredietTermijn	Memo
5	BV3	€ 0,00	€ 0,00	0,0000	0	

The dropdown menu shows the following options:

- BV
- BV2
- BV3
- test
- Mijn Bedrijfsadministratie4
- Mijn administratie
- SnelStart Voorbeeldbedrijf
- SnelStart Voorbeeldbedrijf KOPIE

## Gegevens in SnelStart na "Toevoegen:" en "Bijwerken"

**Administratie:** INKEY automatisering

**Contactpersoon:** INKEY automatisering

**Adres:** Postbus 354

**Postcode/plaats:** 6800 AJ Arnhem

**Land:** Nederland

**Bankgegevens:**

- Bankrekeningnummer: [ ]
- IBAN: [ ]
- BIC: [ ]
- Naam rekeninghouder: [ ]
- Plaats rekeninghouder: [ ]
- Btw-nummer: NL [ ]
- Kvk-nummer: 00000000

**Telefoon:** 0264461865

**E-mail (algemeen):** info@inkey.net

**Website:** www.inkey.net

**Verzendadres:** Inge van Gemert, Postbus 354, 6800 AJ Arnhem, Nederland

## Importeren

Om alle gegevens uit SnelStart naar ACT! te importeren selecteert u eerst de administratie.

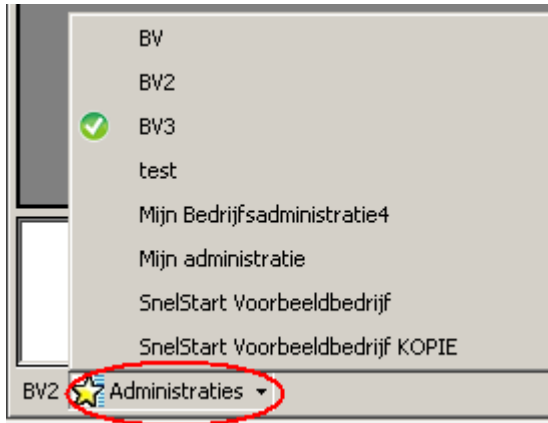

Daarna klikt u op Import Klanten, Import Leveranciers of Import Produkt.

## Verkopen

In het verkopen scherm is een nieuw tabblad toegevoegd. Daarmee kunt u orders aanmaken in de SnelStart administratie.

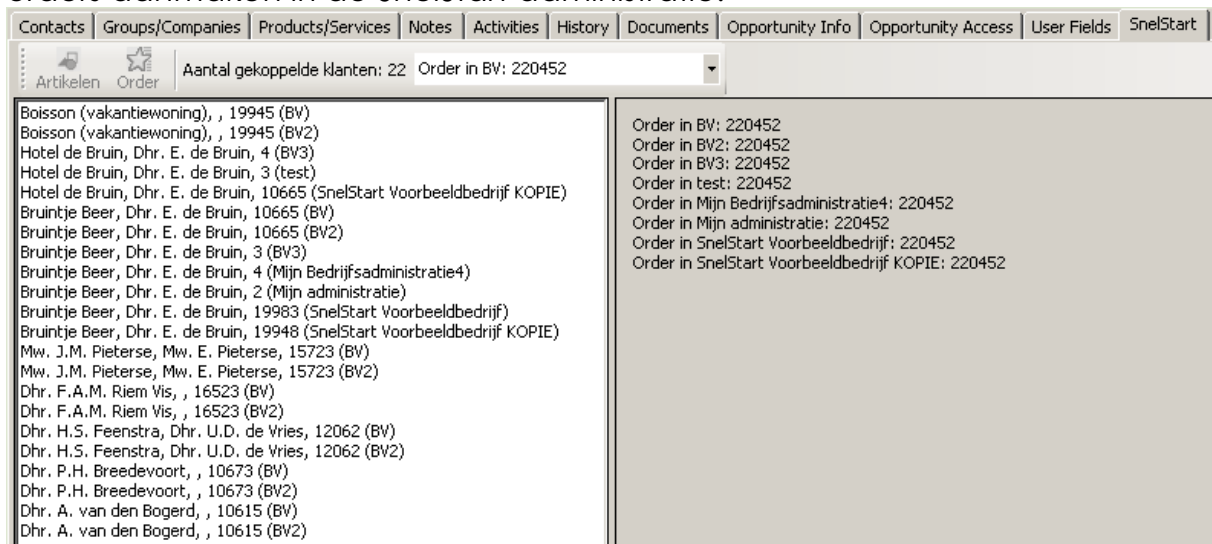

Er kan een order worden aangemaakt als:

de verkoop minimaal 1 contactpersoon bevat

deze contactpersoon is gekoppeld als klant aan een SnelStart administratie

de verkoop minimaal 1 product bevat

dit product bestaat in de SnelStart administratie waaraan de contactpersoon is gekoppeld

er een ordersjabloon is gekozen in de instellingen

## Controleer producten

Zodra u een contactpersoon selecteert, kunt op de knop Artikelen klikken.

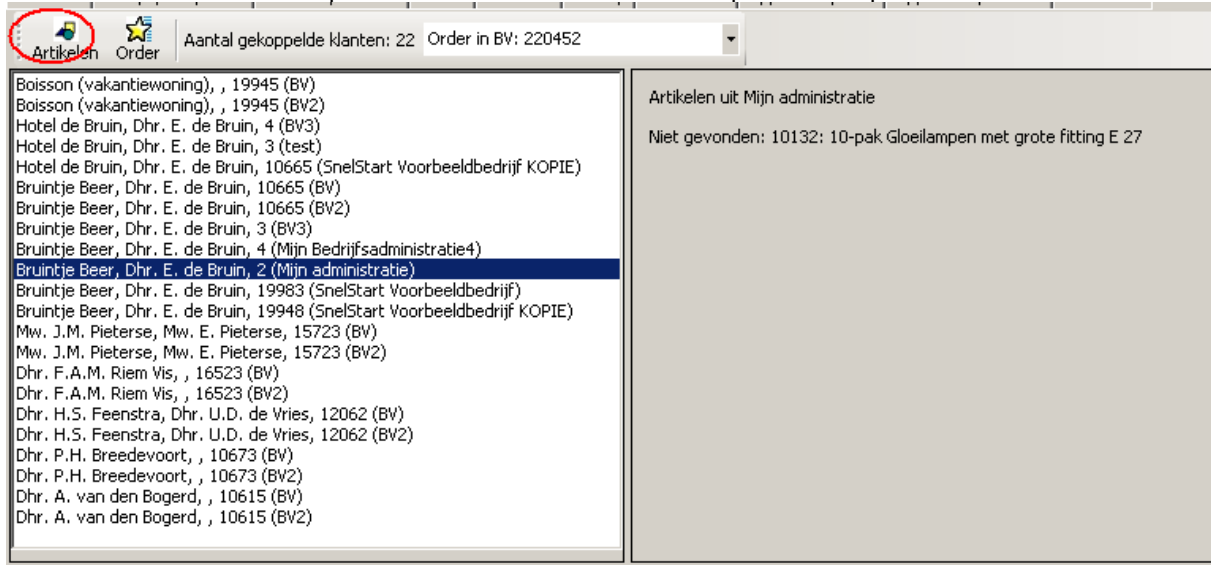

Deze knop controleert of alle artikelen die in deze verkoop staan, inderdaad ook bestaan in de SnelStart administratie waaraan deze contactpersoon is gekoppeld.

Het klantnummer en de naam van de administratie worden weergegeven.

## Order aanmaken

Als alle producten zijn gevonden kan er een order worden aangemaakt.

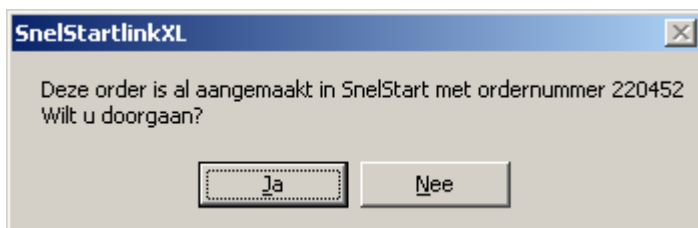

Als het veld Ordernummer al is ingevuld voor deze administratie krijgt u een vraag of u opnieuw deze order wilt aanmaken in dezelfde administratie.

Nadat de order is aangemaakt:

Wordt er een notitie ingevoerd in het tabblad Notities (als deze optie is ingesteld)

ACT! verkoopprospectief inge is opgeslagen als order ID 220395 in SnelStart Voorbeeldbedrijf voor klantnr...

Het ordernummer wordt weggeschreven in het ordernummer veld voor deze administratie

De order is als verkooporder in SnelStart te vinden.

**AUTOMATISERING**

Postbus 354  
6800 AJ Arnhem

Telefoon: 026 4461865

Web: [www.inkey.net](http://www.inkey.net)

Email: [info@inkey.net](mailto:info@inkey.net)

## Hulp

In de map C:\Program Files\ACT\Act for Windows\Plugins\logs\ worden log bestanden aangemaakt van een aantal acties. Deze bestanden kunnen een ondersteuning bieden bij het opsporen van fouten, bij zowel gegevens overdracht als beide programma's.

INKEY automatisering  
Inge van Gemert  
[www.actaddons.nl](http://www.actaddons.nl)  
[www.inkey.net](http://www.inkey.net)  
[www.actforum.nl](http://www.actforum.nl)